ISYTRAVEL®
ESCAPE & EXPLORE

4 giorni / 3 notti

MTB nel Parco delle Foreste Casentinesi: il Sentiero delle Foreste Sacre

Un epico tour in mountain bike tra natura selvaggia, storia e spiritualità nel cuore dell'Appennino



a partire da **520 €**

SKU: ISY0007

Disponibilità su Richiesta

- Individuale
- Itinerante
- Mtb - E Bike
- 4 giorni
- 123 Km
- Intermedio

Operato da BikeLife

Panoramica del tour

Pedala lungo il Sentiero delle Foreste Sacre, immerso nella natura incontaminata delle Foreste Casentinesi. Un weekend in MTB tra singletrack veloci, faggete millenarie e viste mozzafiato sull'Appennino, lontano dal traffico cittadino. Disponibile in modalità self-guided o con guida, con l'opzione esclusiva del noleggio dell'esoscheletro per rendere l'avventura accessibile a tutti.

Maggiori informazioni in merito a orario e punto di ritrovo del primo/ultimo giorno verranno comunicate a seguito della prenotazione.

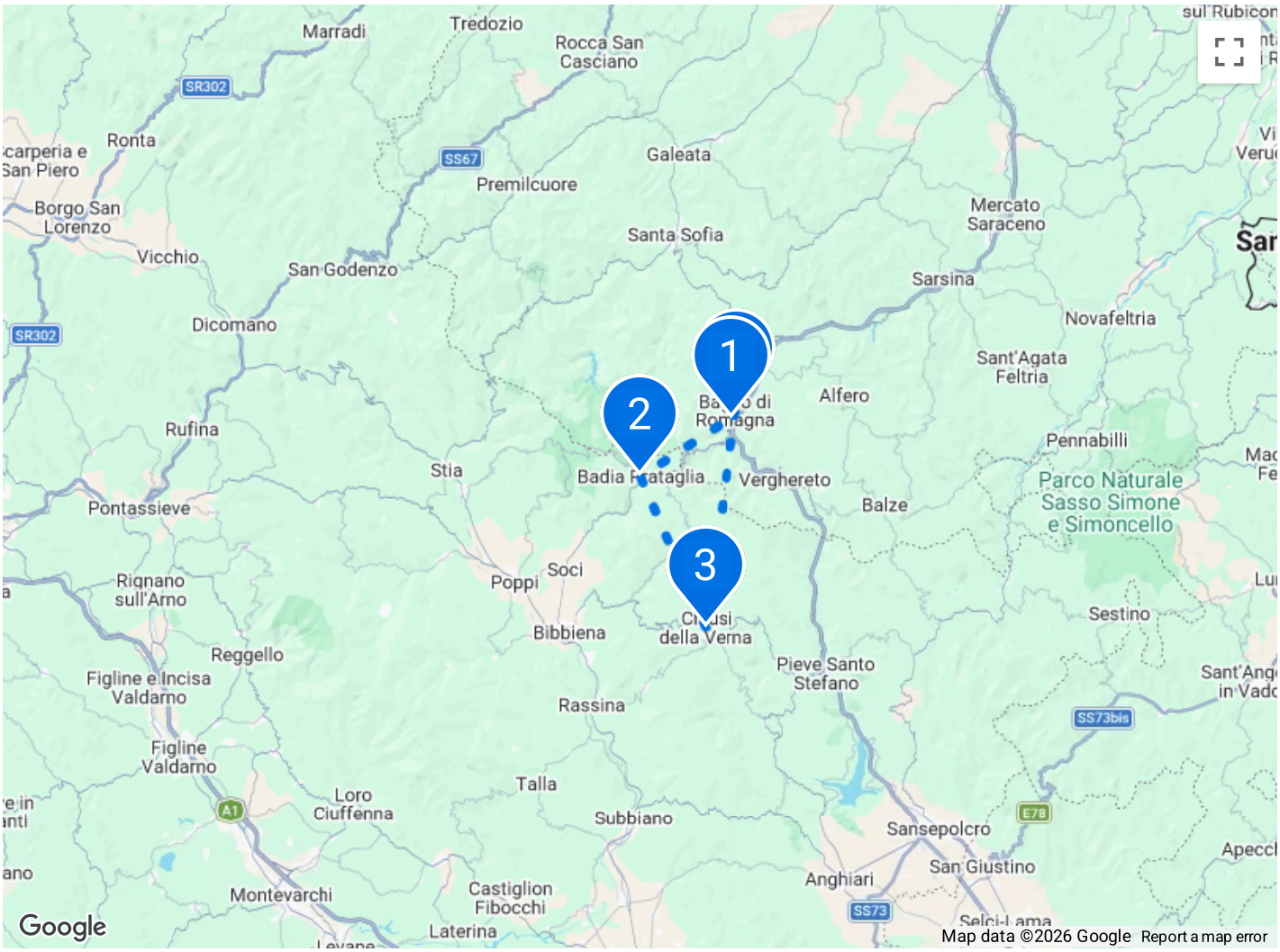

Itinerario

Note di viaggio

GIORNO 1

Partenza

Bagno di Romagna

Arrivo individuale presso la struttura selezionata immersa nella natura del Parco Nazionale delle Foreste Casentinesi.

- **Fondo & Tipologia:** Arrivo / Logistica
- **Logistica:** Soggiorno in B&B (pernottamento e prima colazione) presso la struttura selezionata. Cena libera. Pernottamento

Accomodation: Bagno di Romagna



GIORNO 2

40 km

Badia Prataglia

Partenza al mattino in sella alla MTB verso Pietrapazza, alle pendici del Monte Carpano, proseguendo in direzione del suggestivo Lago di Ridracoli. Dopo aver ammirato gli scorci panoramici sul bacino, si imbocca la celebre pista forestale che ricalca l'antico tracciato della ferrovia Decauville usata per il trasporto del legname, nota come una delle piste forestali più belle d'Italia. Il percorso conduce fino al pianoro de La Lama, cuore naturalistico del Parco circondato da faggete millenarie (Patrimonio UNESCO). Dopo una pausa rigenerante immerse in una natura intatta, si risale verso Passo Cancellino per poi raggiungere Badia Prataglia.

- **Fondo & Tipologia:** Mountain Bike / E-MTB | Piste forestali a fondo compatibile, ex ferrovia Decauville, singletrack e mulattiere di montagna
- **Attività:** Pedalata panoramica verso Pietrapazza, vista sul Lago di Ridracoli, attraversamento della pista forestale storica Decauville, sosta al pianoro de La Lama con esplorazione delle faggete vetuste e arrivo a Badia Prataglia
- **Logistica:** Soggiorno in B&B (pernottamento e prima colazione) presso la struttura selezionata a Badia Prataglia. Trasporto bagagli incluso. Cena libera. Pernottamento

Dislivello: 680 m
Accomodation: Badia Prataglia



GIORNO 3

38 km

Chiusi della Verna

Lasciandosi alle spalle l'incantevole borgo di Badia Prataglia, l'itinerario prosegue verso Chiusi della Verna ripercorrendo un tratto del Cammino di Dante in Casentino. Il percorso si snoda lungo sentieri poco battuti e suggestivi, lontani dalle rotte escursionistiche tradizionali, regalando angoli di natura incontaminata e silenzio. Giunti nei pressi di Chiusi della Verna, si incrocia l'antico viottolo lastricato che sale da La Beccia — lo storico accesso pedonale alla cittadella monastica percorso da San Francesco quasi otto secoli fa. L'avventura si conclude a Chiusi della Verna con la sistemazione in struttura.

- **Fondo & Tipologia:** Mountain Bike / E-MTB | Strade forestali, singletrack di montagna, mulattiere storiche e brevi tratti su selciato e pietraia
- **Attività:** Pedalata lungo il Cammino di Dante in Casentino, attraversamento di boschi remoti e poco battuti, risalita lungo lo storico viottolo di La Beccia e arrivo al Santuario di Chiusi della Verna
- **Logistica:** Soggiorno in B&B (pernottamento e prima colazione) presso la struttura selezionata a Chiusi della Verna. Trasporto bagagli incluso. Cena libera. Pernottamento

Dislivello: 670 m
Accomodation: Chiusi della verna



GIORNO 4

Arrivo

Bagno di Romagna

Dopo la prima colazione, l'itinerario parte in quota lungo un suggestivo tratto sterrato e panoramico fino a Montalone. Si prosegue immersi in rigogliose foreste di faggi e pioppi prima di affrontare la lunghissima discesa verso Valsavignone, antico borgo nato attorno al castello medievale lungo la storica via "Romipeda" e primo paese bagnato dal Tevere. Fiancheggiando il fiume su strada asfaltata, si risale verso Monte Coronaro per poi varcare il confine con la Romagna. Superato Verghereto, un'emozionante discesa finale conduce a Bagno di Romagna. Arrivo in struttura, ritiro bagagli e rientro autonomo verso le proprie destinazioni.

- **Fondo & Tipologia:** Mountain Bike / E-MTB | Strade sterrate panoramiche, sentieri forestali, lunghe discese tecniche/scorrevoli e tratti asfaltati a basso traffico
- **Attività:** Pedalata panoramica verso Montalone, traversata dei boschi di faggi e pioppi, discesa a Valsavignone sul Tevere, risalita a Monte Coronaro, passaggio del confine tosco-romagnolo presso Verghereto e discesa finale a Bagno di Romagna
- **Logistica:** Trattamento di prima colazione incluso. Ritiro dei bagagli e fine dei servizi a Bagno di Romagna. Rientro autonomo.

Dislivello: 500 m
Accomodation: Bagno di Romagna



Supplementi

Assicurazione annullamento (vedi termini e condizioni)

Corrisponde al 10,00% della quota intera di partecipazione, per persona (termini e condizioni, disponibile solo per residenti in Italia). Scegliendo l'assicurazione annullamento, dovrai pagare l'interno importo dell'ordine al momento del checkout.

Scarica i dettagli dell'assicurazione.

Assicurazione base (vedi termini e condizioni)

Corrisponde al 5.00% della quota intera di partecipazione, per persona (termini e condizioni, disponibile solo per residenti in Italia).

Scarica i dettagli dell'assicurazione.

Bici Mtb Carbonio



Noleggia la Bianchi MAGMA a Pescara e inizia a esplorare i sentieri dell'Abruzzo! Questa mountain bike è perfetta per chi si avvicina per la prima volta all'off-road, ma anche per biker più esperti. Adatta per sport, commuting, e turismo, è ideale per affrontare percorsi sterrati e leggere salite e discese. Prenota ora per un'avventura su due ruote! Immagini, colori e modelli sono da considerarsi solo come esempio e non vincolanti.

Taglie: M - L - S
Prezzo a partire da: € 85.00

E Bike Mtb Front



Scopri L'Abruzzo con la Bianchi E-Vertic FX-Type! Noleggiando questa bici elettrica a Pescara, puoi vivere un'avventura di ciclismo fuoristrada unica. Perfetta per chi ama esplorare i sentieri che attraversano colline ondulate e spiagge incantevoli, la Bianchi E-Vertic FX-Type ti offre un'esperienza all'aperto indimenticabile. Prenota ora e preparati a scoprire la bellezza naturale dell'Abruzzo! Immagini, colori e modelli sono da considerarsi solo come esempio e non vincolanti.

Taglie: L - XL
Prezzo a partire da: € 142.00

Esoscheletro

Prezzo a partire da: € 130.00

Prezzi e sconti camere

Camera Tripla

Il terzo posto ha diritto a:

- 60% di sconto se occupato da un bambino
- 40% di sconto se occupato da un ragazzino
- 10% di sconto se occupato da un adulto extra

Camera Quadrupla

I due posti aggiuntivi hanno diritto a:

- 60% di sconto per ogni bambino
- 40% di sconto per ogni ragazzino
- 10% di sconto per ogni adulto extra

Sup. Camera singola: € 105.00

Cosa è incluso

- Assistenza telefonica
- Colazione
- Documento di viaggio
- Garanzie tour operator
- Pernottamento in camera doppia
- Soggiorno in struttura 3 stelle o similari
- Tracce gpx
- Trasporto bagagli
- Videobriefing

Cosa visiterai

- Bagno di Romagna
- Badia Prataglia
- Chiusi della Verna
- Bagno di Romagna

Accomodation

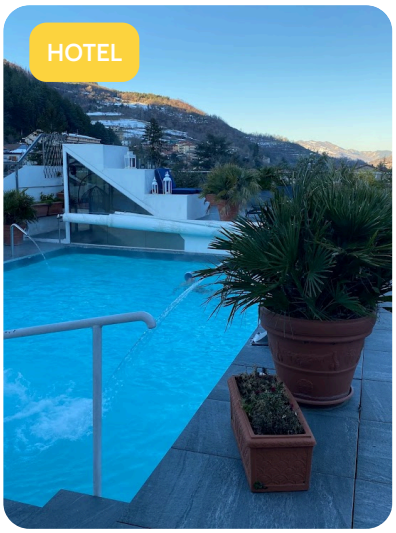

Bagno di Romagna



Badia Prataglia

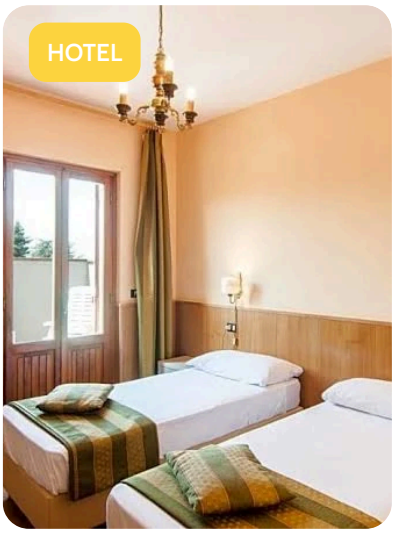

Chiusi della verna

Da sapere

Come arrivare
In Auto: uscita A14 Cesena
In Treno: stazione ferroviaria di Cesena poi Bus
In Aereo: Aeroporto di Rimini o Bologna

Caratteristiche del viaggio
Aperto a viaggiatori di tutte le età. Viaggerai in autonomia o in gruppo, con tutto il supporto dell'agenzia. In una vacanza di gruppo, potresti incontrare stranieri, con abitudini diverse dalle tue. Per una vacanza in bicicletta, potresti trovarti a pedalare con persone in bici assistita e persone con bici tradizionale. Rispetta lo spazio di tutti e divertiti. Il tour è organizzato da Guide e Operatori locali, selezionati appositamente per te.

Informazioni generali del viaggio
Ricorda di portare con te un passaporto o una carta d'identità validi, con una scadenza non inferiore a 6 mesi dalla data di partenza. L'itinerario potrebbe subire modifiche prima e/o durante il viaggio. In un viaggio di gruppo ed in alcuni Borghi particolari, potrebbe essere necessario avere una ospitalità diffusa, per mancanza di grandi strutture. Segnala eventuali intolleranze alimentari al momento della prenotazione; faremo del nostro meglio per soddisfarle, ma non possiamo garantirlo. Tasse di soggiorno da pagare in loco.

Valuta
Euro

Vaccinazioni
No

Documenti e visti
Carta d'Identità

Numeri di emergenza
Numero unico di emergenza: 112

Prese elettriche
220v

Gradi di livello di difficoltà delle esperienze

- Difficile
- Intermedio
- Principiante
- Estremo

Termini e condizioni viaggi

Ti invitiamo a leggere la documentazione inerente le condizioni generali di vendita dei pacchetti turistici al seguente link: Temini e condizioni Viaggi

Grazie per aver scelto i nostri servizi. Be True. It's Isy!